

**ZASADY WYKORZYSTANIA PROJEKTU:**

Projekt budynku kotłowni wraz z oranżerią, położonego na terenie ZSTZ w Radzyminie na działce nr 99/34, obręb 03-03, stanowi niepowtarzalną dokumentację budowlaną z zachowaniem przepisów prawa autorskiego przysługującego projektantom: ustawa o prawie autorskim z 1994 roku (d.z.u. nr 24, poz.83).

Wszelkie zmiany w projekcie i na etapie realizacji muszą być wcześniej skonsultowane i zaakceptowane przez projektanta. Powielanie i rozpowszechnianie jest zabronione.

**UWAGI:**

1. Prace prowadzić w oparciu o dokumentację wykonawczą.
2. Przed przystąpieniem do prac wszystkie wymiary sprawdzić w naturze.
3. Przed przystąpieniem do prac należy sprawdzić stan elementów konstrukcyjnych niezainwestowanych (strop, ściany, fundamenty).
4. Wszelkie prace rozbiórkowe i wyburzeniowe należy prowadzić pod nadzorem osób do tego uprawnionych z zachowaniem zasad i przepisów BHP.
5. Przed przystąpieniem do robót sprawdzić w odpowiednich projektach roboty związane, ewentualnie wady koordynacji przedstawić nadzorowi autorskiemu przed przystąpieniem do robót. Przeprowadzenie robót w przypadku stwierdzenia wad koordynacji jest zabronione. W szczególności zabronione jest prowadzenie robót w oparciu o dokumentację jednej branży bez sprawdzenia ich odniesień do architektury i pozostałych branż.
6. Wszelkie zmiany, które wykonawca zdecyduje się wprowadzić, również te które służą jedynie zmianie technologii winny być przedstawiane nadzorowi autorskiemu.

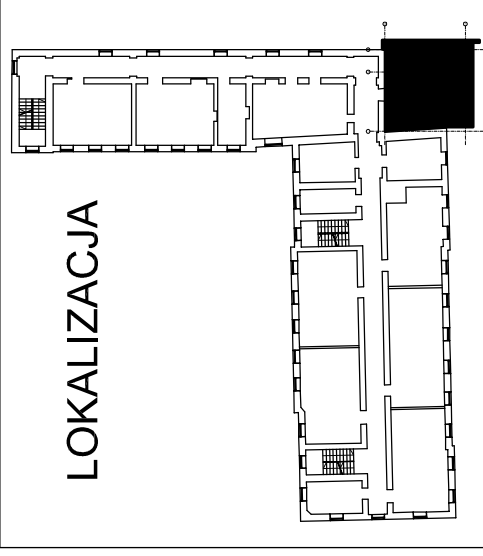

**PROJEKT BUDYNKU KOTŁOWNI  
WRAZ Z ORANŻERIĄ NA TERENIE  
ZSTZ W RADZYMINIE**

INWESTOR:  
**POWIAT WOŁOMIŃSKI**

PROJEKTOWA:  
**FORMAL**  
B.P.U. FORMAT  
ul. Sienkiewicza 8B  
05-120 LEGIONOWO

PROJEKTANT:  
mgr inż. arch. Magdalena Trojanowska  
nr uprawnień MA03306

SPRAWDZAJĄCY:  
mgr inż. arch. Beata Gałk-Kacperk  
nr uprawnień 2/R-195/LOI/A/04  
Adam Urbanik  
Monika Ciolek  
Maria Opalach

FAZA: **PROJEKT BUDOWLANY**  
BRANŻA: **ARCHITEKTURA**

NAZWA RYS.:  
**RZUT I PIĘTRA**

DATA: **26.08.2013**      REWIZJA: **00**

SKALA: **1:50**      NR RYS.: **A-04**

